

ANTALYA İLİ GAZİPAŞA İLÇESİ EKMEL MAHALLESİ

267 ADA 14, 15 VE 16 PARSELLER
PAFTA NO:19L

MEVCUT PLAN

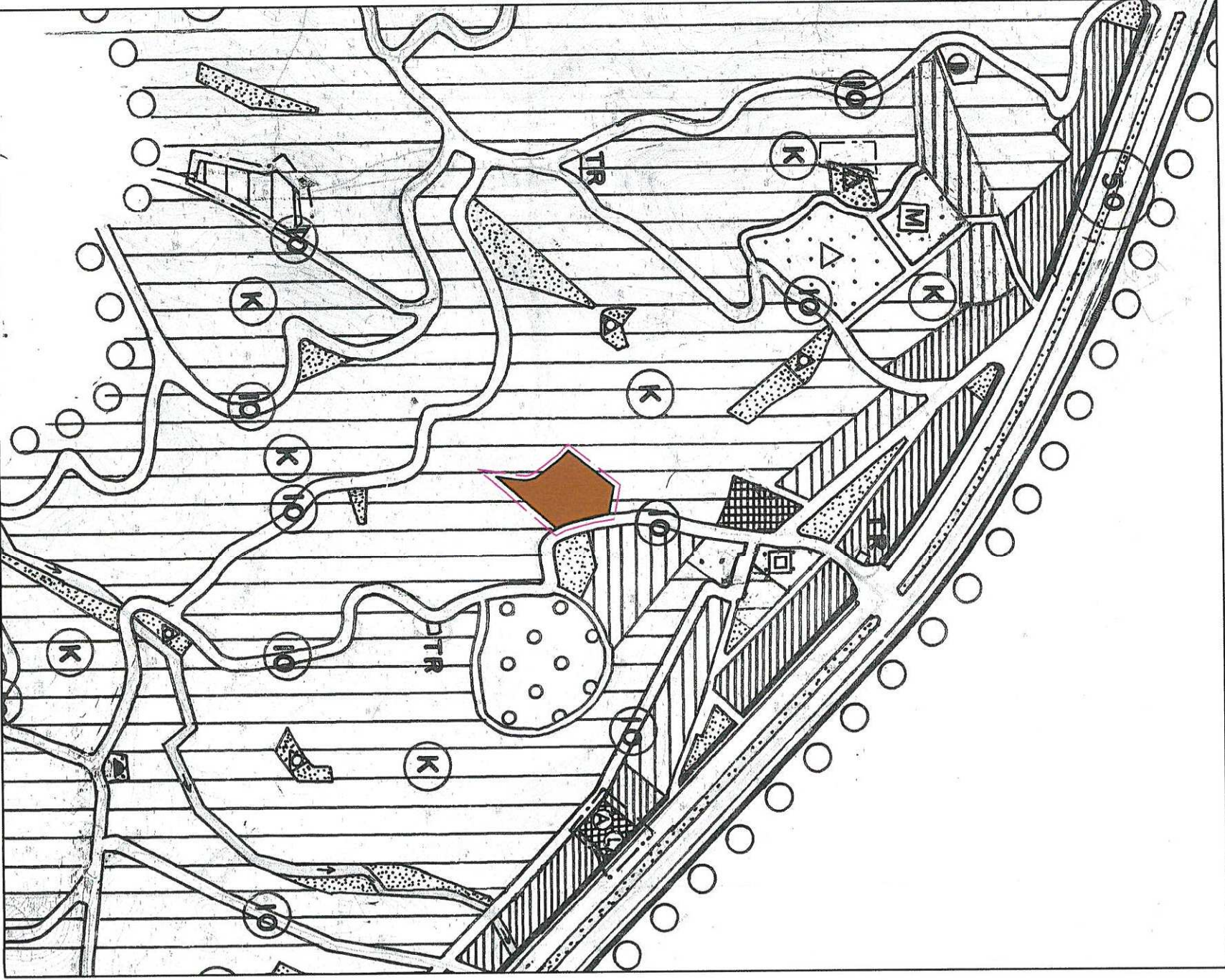

NAZİM İMAR PLANI DEĞİŞİKLİĞİ

Plan Notları:
*Yapılaşma koşulları alt ilçe/ki planlarda belirlenecektir.
*Diğer hususlarda onaylı nazım plan hükümleri geçerlidir.
Açıklama Notu: Plan değişikliği ile Gazipaşa İlçesinde nitelikli özel okulu yapımının sağlanması amaçlanmaktadır.

ÖLÇEK:1/5000
ÖNERİ PLAN

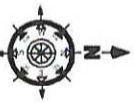

GÖSTERİM

PLAN DEĞİŞİKLİĞİ ONAMA SINIRI

ÖZEL EĞİTİM TESİS ALANI

